

Einfacher Lageplan (§ 2 Abs. 2 Bauvorlagenverordnung) zu einem Bauvorhaben

Maßstab 1 : 1.000

<u>Bauvorhaben:</u>	<u>Bauherrin / Bauherr</u> (wenn abweichend von Eigentümer / Eigentümer)
---------------------	--

Angaben aus dem Liegenschaftskataster

Landkreis Osterholz		Gemeinde Ritterhude		Gemarkung		
Flur	Flurstück	Lagebezeichnung	Fläche m ²	Grundbuch Blatt	Liegenschafts- karte Nr.	Hinweis auf Baulasten

Eigentümerin / Eigentümer, ggf. Erbbauberechtigte / Erbbauberechtigter

Darstellung umseitig Darstellung liegt an

Angefertigt

Osterholz-Scharmbeck,
(Datum)

Katasteramt
Im Auftrage

(Dienstsiegel)

Hinweise

- Die dargestellten Flurstücksgrenzen und der Gebäudebestand sind örtlich nicht überprüft worden.
- Eine Gewähr für die Angaben aus dem Liegenschaftskataster wird nur für urschriftliche Ausfertigungen übernommen.
- Vervielfältigungen der Angaben aus dem Liegenschaftskataster wird nur für eigene, nichtgewerbliche Zwecke gestattet (§ 13 Abs. 4, § 19 Abs. 1 Nr. 4 Niedersächsisches Vermessungs- und Katastergesetz vom 2.7.1985 –Niedersächsisches GVBl. S. 187).

Erläuterungen:

- Zutreffendes ist angekreuzt
- (gelb) Begrenzung des Grundstücks (nach Angabe der Antragstellerin / des Antragstellers)
- Flurstücksgrenze
- abgemarkter Grenzpunkt
- · - · - Gemeindegrenze
- · - · - Gemarkungsgrenze
- · - · - Flurgrenze
- ▶ im Liegenschaftskataster noch nicht nachgewiesen
- Gebäude

MUSTER



∟ BAUMBESTAND

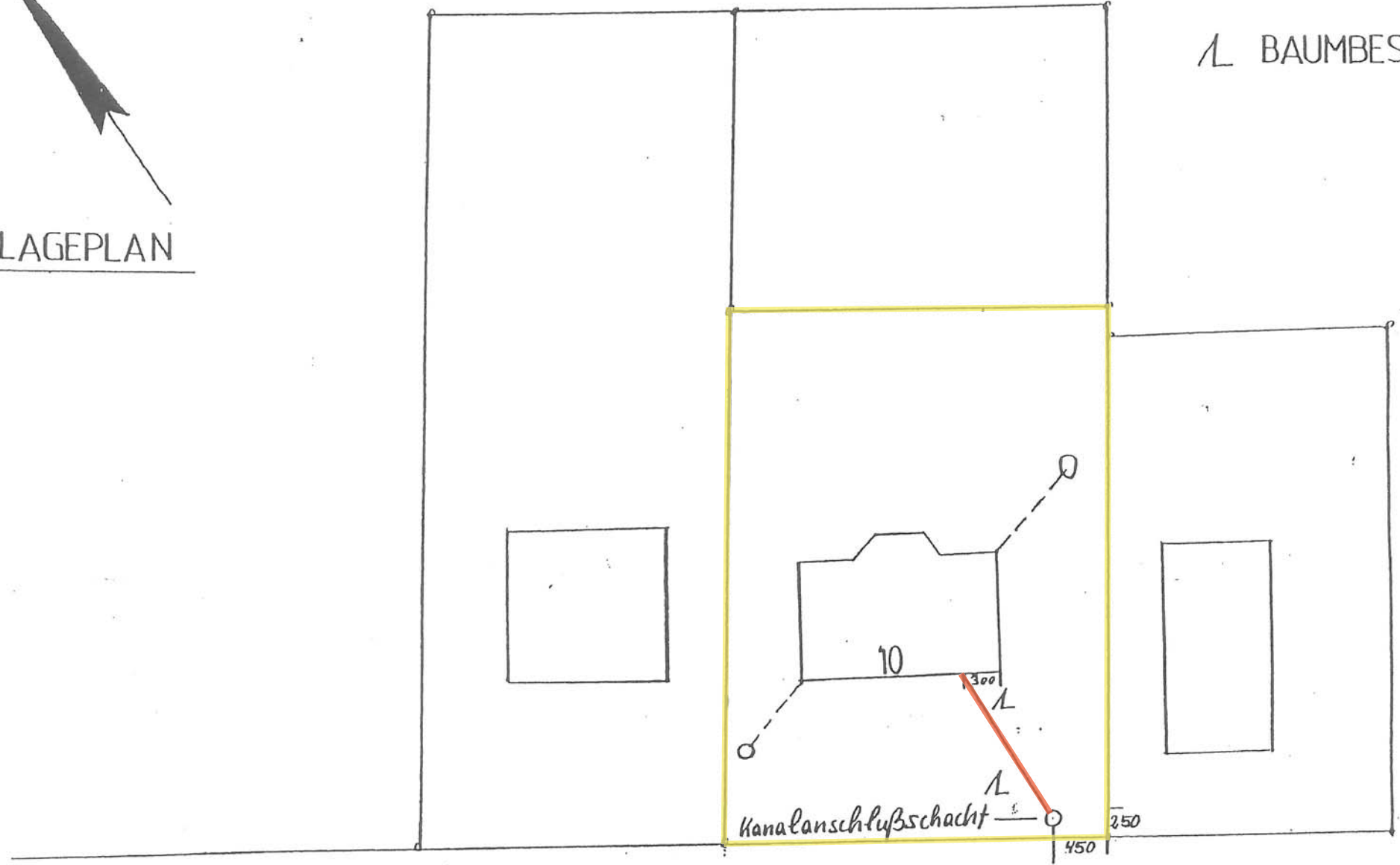

MUSTERSTRASSE

REGENWASSERNTW.
Ü. PERODRAINRING $\varnothing 80$ CM

4 m

2 m

MUSTER

BAUMBESTAND

10,5 m

STIEGLEITUNG
NW 100

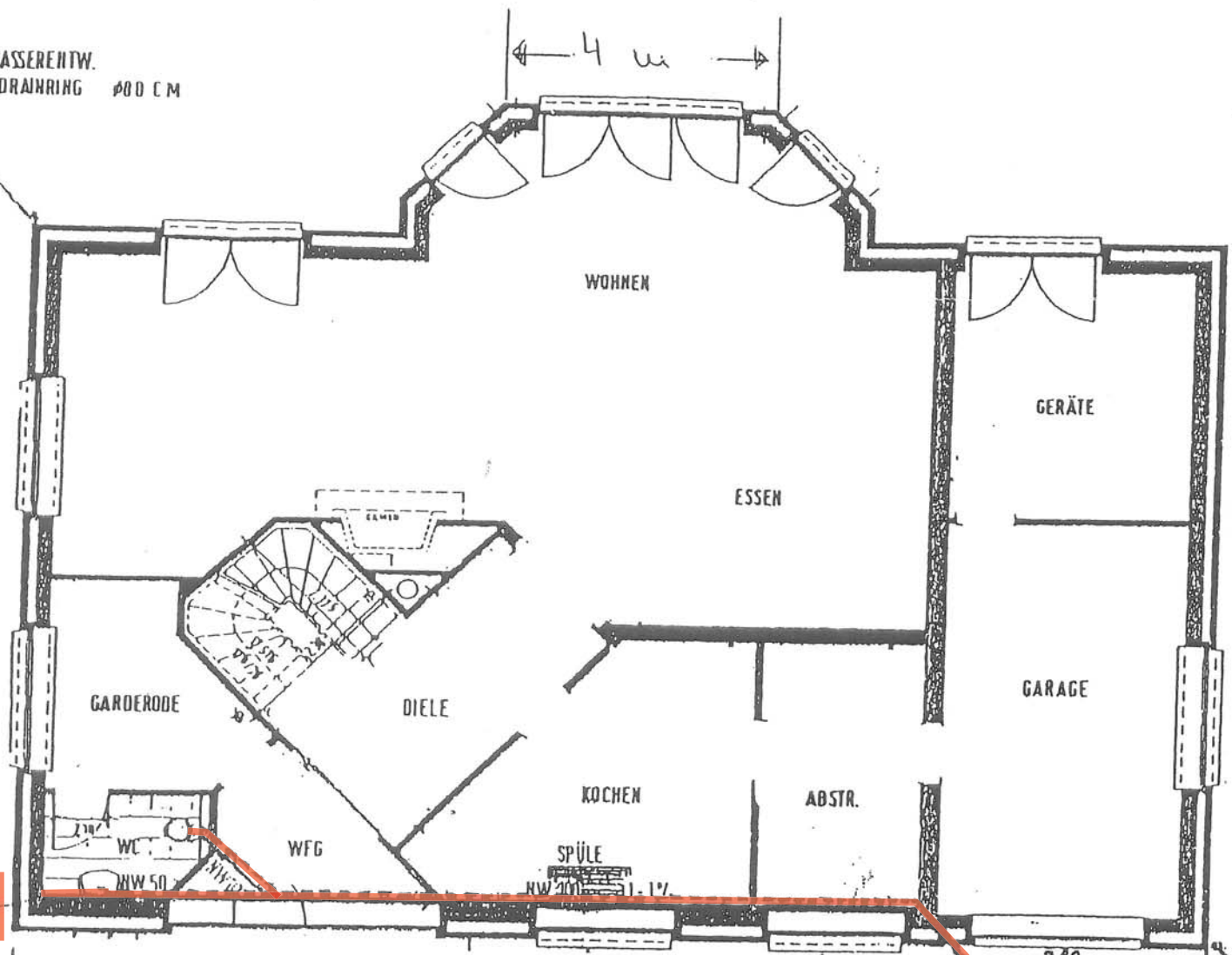

17,5 m

GRUNDRIS

ERDGESCHOß

500 mm
Gefälle 2‰
NW 125

NW 125

REGENWASSERNTWÄSSERUNG
Ü. PERODRAINRING $\varnothing 80$ CM

ENTWÄSSERUNG

MUSTER

SCHNITTPLAN

MUSTERSTRAßE

